

2 Elewacja  
Północno-Wschodnia  
1 : 100

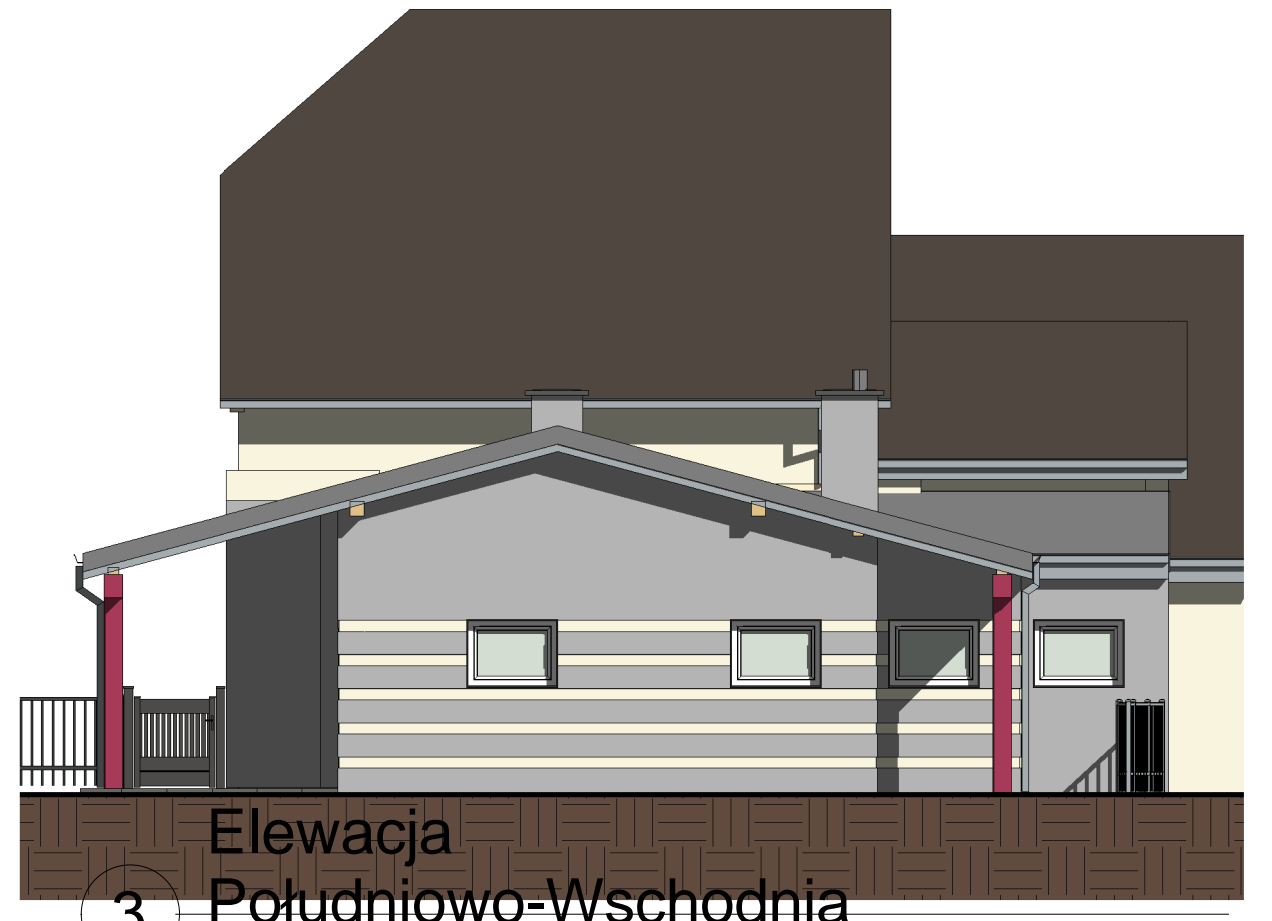



3 Elewacja  
Południowo-Wschodnia  
1 : 100



1 Elewacja  
Południowo-Zachodnia  
1 : 100



4 Elewacja  
Północno-Zachodnia  
1 : 100

	RAL 7044
	RAL 1015
	RAL 3018
<small>PROJEKT CHRONIANY PRAWEM AUTORSKIM. KOPLOWANIE I WYKORZYSTYWANIE BEZ ZGODY PRACOWNI ARCHYTEKTONICZNEJ "ART-DES" ZABRONIONE. USTAWA Z DN. 4.02.1994r. O PRAWIE AUTORSKIM I PRAWACH POKREWNYCH (DZ.U. 1994. POZ. 83)</small>	
<b>ART-DES</b> PRACOWNIA ARCHYTEKTONICZNA Biuro: 71-334 Szczecin Al. Wojska Polskiego 199a/1 tel. 914862299, gsm 602305151, biuro@art-des.pl	
<b>PRZEBUDOWA I ROZBUDOWA BUDYNKU ŚWIETLICY</b>	
72-221 WĘGORZYCE, WĘGORZYCE 4a DZIAŁKI NR: 104, 105, 31dr OBREB 8 WĘGORZYCE	
<b>Elewacje</b>	
Data	2016.08
Projektant	mgr inż. architekt Dorota Szumińska upr. bud. 10/ZPOIA/2003
Sprawdzający	dr inż. architekt Wojciech Bał upr. bud. 7/ZPOIA/2002
<b>A104</b>	
Skala	1 : 100